

Allegato G - Mappe - Planimetria - visure catastali -

Data presentazione: 04/04/1981 - Data: 19/02/2018 - n. T179389 - Richiedente:



MINISTERO DELLE FINANZE
DIREZIONE GENERALE DEL CATASTO E DEI SERVIZI TECNICI ERARIALI
NUOVO CATASTO EDILIZIO URBANO

Mod. B (Nuovo Catasto Edilizio Urbano)
 Lire 50

Planimetria dell'immobile situato nel Comune di VADO LIGURE Via Cavigli Voce 1
 Ditta CURSA PARONCEZIALE S. ROMEO - C.F. 80093100995
 Allogata alla dichiarazione presentata all'Ufficio Tecnico Erariale di SAVONA

Piano terra

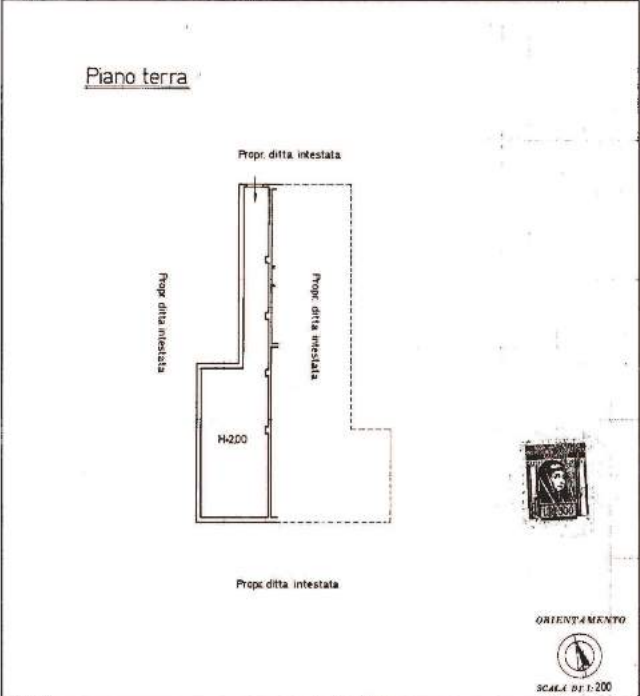

ORIENTAMENTO
SCALA DI 1:200

SPAZIO RISERVATO PER LE ANNOTAZIONI D'UFFICIO

DATA PROT. N° 113763

Completata dal geometra
 (Firma, nome e cognome del tecnico)
 Francesco RUZZONE

Inviata all'Albo dei Geometri
 della Provincia di SAVONA
 DATA 4/4/1981
 Firma: *Francesco Ruzzone*

Ultima planimetria in atti
 Data presentazione: 04/04/1981 - Data: 19/02/2018 - n. T179389 - Richiedente:
 Totale schede: 1 - Formato di acquisizione: A3(297x420) - Formato stampa richiesto: A4(210x297)

Catasto dei Fabbricati - Simulazione al 19/02/2018 - Comune di VADO LIGURE (L.538) - < Foglio: 26 - Particella: 366 - Subalterno: 1 A VIA ELVIO PERTINACE piano: 1



Agenzia Entrate
 Direzione Provinciale di Savona
 Ufficio Provinciale - Territorio
 Servizi Catastali

Visura per immobile
 Situazione degli atti informatizzati al 24/03/2018

Data: 24/03/2018 - Ora: 09:59:45 - Fine
 Visura n.: T31215 Pag: 1

Dati della richiesta Comune di VADO LIGURE (Codice: L538)
 Provincia di SAVONA

Catasto Fabbricati Foglio: 26 Particella: 366 Sub: 1

Unità immobiliare

N.	DATI IDENTIFICATIVI				DATI DI CLASSAMENTO						Residuo	DATI DERIVANTI DA
	Sezione Urban.	Foglio	Particella	Sub	Zona Cens.	Micro Zona	Categoria	Classe	Cosistenza	Superficie Catastale		
1		26	366	1			C2	1	74 m²	Totale: 84 m²	Euro 214,62	Variazione del 09/11/2015 - Inasprimento in virtù dei dati di superficie.

Indirizzo: VIA ELVIO PERTINACE piano: 1

INTESTATI		DATI ANAGRAFICI		CODICE FISCALE		DIRITTI ONERIBILI	
N.							
1	COMUNE DI VADO LIGURE con sede in VADO LIGURE			00251000995			(1) Proprietà per 60/100
2	PARRUCCHIA S. ROMEO con sede in VADO LIGURE			80093100995			(1) Proprietà per 60/100

DATI DERIVANTI DA RETTIFICAZIONE IN TUTTA ZONA AL 1. APRILE 1978 del 04/02/81 5 procedimenti: SV003490 in atti del 14/11/2017 Regione: VFRONTISE. Sede: VADO LIGURE Registrazione: Sede: PROVVEDIMENTO DI ACQUISIZIONE GRATUITA n. 8679/12007.

Unità immobiliari n. 1 Tributi erariali: Euro 0,90

Visura telematica.
 * Codice Fiscale Validato in Anagrafe Tributaria

MINISTERO DELLE FINANZE
 DIREZIONE GENERALE DEL CATASTO E DEI SERVIZI TECNICI ERARIALI
NUOVO CATASTO EDILIZIO URBANO
UN. REDDITO - LEGGE 30 APRILE 1962, N. 162
 Non. 8 (Nuovo Catasto Edilizio Urb.)
 Lire 200

Planimetria dell'immobile situato nel Comune di VADO LIGURE... Via Ca. di Vesa.
 Ditta CHIESA PROVINCIALE S. ERmete c. 8005610096
 Allegata alla dichiarazione presentata all'Ufficio Tecnico Erariale di SAVONA

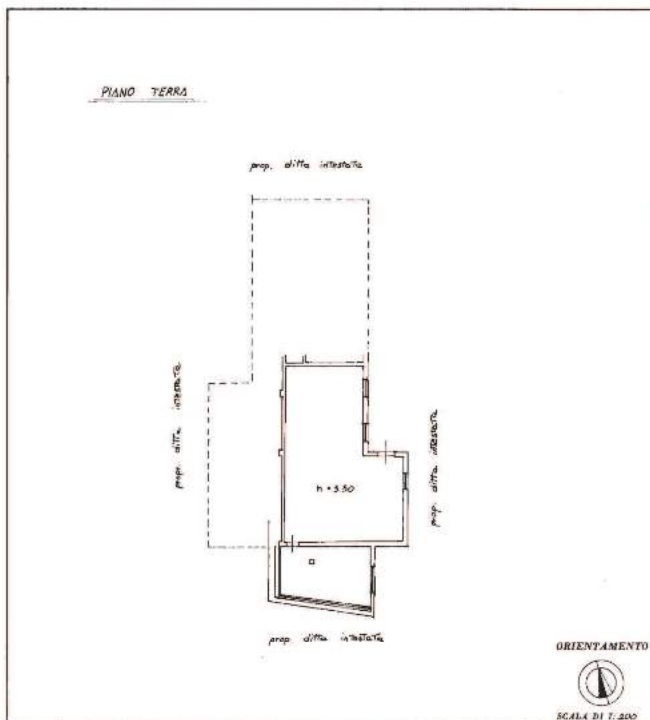

SPAZIO RISERVATO PER LE ANNOTAZIONI D'UFFICIO
 DATA PROF. N° Sostituisce scheda n° M3262 Fg 26 Rapp. 366 sub. 2
 19/02/2018

Compilata dal Geometra
GIULIO CIRIELLA
 Iscritto all'Albo dei Geometri della Provincia di Savona
 DATA 19/02/2018
 Firma: [Signature]

Ultima planimetria in atti
 Data presentazione: 17/06/1987 - Data: 19/02/2018 - n. T179393 - Richiedente:
 Totale schede: 1 - Formato di acquisizione: A3(297x420) - Formato stampa richiesto: A4(210x297)

Catasto dei Fabbricati - Situazione al 19/02/2018 - Comune di VADO LIGURE (L528) - < Foglio: 26 - Particella: 366 - Subaltemo: 2 >
 VIA SANT'ERMETE piano: 1



Visura per immobile
 Situazione degli atti informatizzati al 24/03/2018

Data: 24/03/2018 - Ora: 10.01.39 Fine
 Visura n.: T31413 Pag: 1

Dati della richiesta	Comune di VADO LIGURE (Codice: L528) Provincia di SAVONA
Catasto Fabbricati	Foglio: 26 Particella: 366 Sub.: 2

N.	DATI IDENTIFICATIVI				DATI DI CLASSAMENTO							DATI DERIVANTI DA	
	Seriale Urban	Foglio	Particella	Sub.	Zona Catast.	Misto Zona	Categoria	Class.	Consistenza	Superficie Catastale	Rendim.		
1		26	366	2			C2	1	107 m²	Totale 120 m²	Euro 344,72 L. 706/2009	Successione del 08/11/2015 - Insieme in visura dei dati di superficie	

Indirizzo	VIA SANT'ERMETE piano 1		
Neofita	Partita Mod.58 2106		
INTESTATI			
N.	DATI ANAGRAFICI	CODICE FISCALE	DIRITTI E ONERI REALI
1	COMUNE DI VADO LIGURE con sede in VADO LIGURE	0051300999	(1) Proprietà per 0,90
2	CANTIERE S. ERmete con sede in VADO LIGURE	8005610096	(1) Proprietà per 0,10
DATI DERIVANTI DA			
RETTIFICA DI INTESAZIONE ALL'ATTUALITÀ del 01/02/2015 proceduta in SV005993 in atti del 14/11/2017 Rogite: VIGNORUSI Seta VADO LIGURE Registrazione: Sede PROVVEDITORIO DI ACQUISIZIONE GRATUITA (n. 8579/12007)			

Unità immobiliari n. 1 Tributi erariali: Euro 0,90
 Visura telematica.
 * Codice Fiscale Validato in Anagrafe Tributaria

NOBILITAZIONE
C. n. 17 - 83



MINISTERO DELLE FINANZE
DIREZIONE GENERALE DEL CATASTO E DEI SERVIZI TECNICI ERARIALI
NUOVO CATASTO EDILIZIO URBANO

Mod. B (Nuovo Comune Modulo Edilizio)

Lire 50

Planimetria dell'immobile situato nel Comune di VADO LIGURE Via Ca' di Venezia
Ditta CHIESA PARROCCHIALE S. ERMESTE - C.P. 06003610096
Allegata alla dichiarazione presentata all'Ufficio Tecnico Erariale di SAVONA

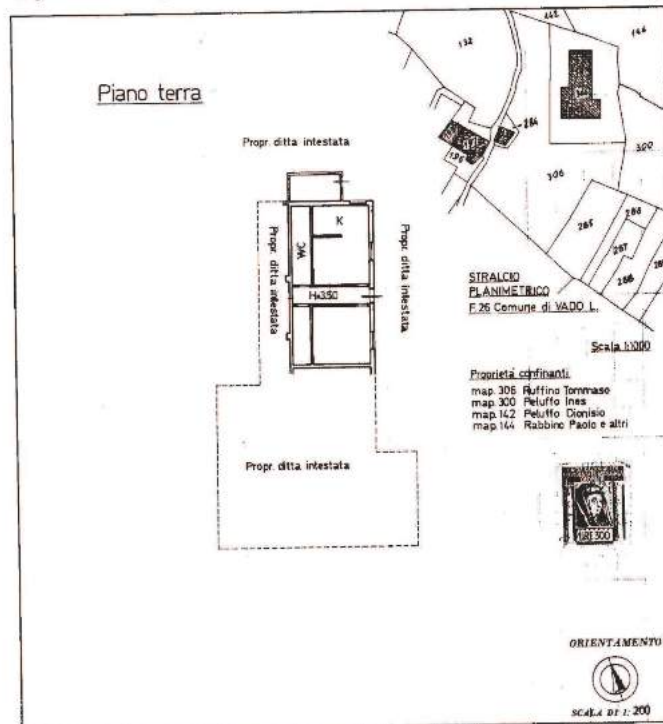

Spazio riservato per le annotazioni d'ufficio

COMPILATA DAL PROPRIETARIO
Francesco ROVERE
Iscritto all'Albo de i. Geometri della Provincia di SAVONA
DATA 4/4/1981
LIVRA: *Antonio Bona*

Ultima planimetria in atti

Data presentazione: 04/04/1981 - Data: 19/02/2018 - n. T179394 - Richiedente:
Totale schede: 1 - Formato di acquisizione: A3(297x420) - Formato stampa richiesto: A4(210x297)

Catasto dei Fabbricati - Situazione al 19/02/2018 - Comune di VADO LIGURE (L.528) - Foglio: 26 - Particella: 366 - Subaltemo: 3 >



Direzione Provinciale di Savona
Ufficio Provinciale - Territorio
Servizi Catastrali

Visura per immobile
Situazione degli atti informatizzati al 24/03/2018

Data: 24/03/2018 - Ora: 10:02:50 Fine
Visura n.: T31553 Pag: 1

Dati della richiesta		Comune di VADO LIGURE (Codice: L528)											
		Provincia di SAVONA											
Catasto Fabbricati		Foglio: 26 Particella: 366 Sub. 3											
Unità immobiliare													
N.	DATI IDENTIFICATIVI				DATI DI CLASSAMENTO						DATI DERIVANTI DA		
	Sezione	Foglio	Particella	Sub	Zona	Man. Cetz.	Man. Zona	Categoria	Classe	Consistenza	Superficie Catastrale	Rendite	Variazioni del 09/11/2015 - Istanza in corso dei dati di superficie
1	Urban	26	366	3				A/3	U	3,5 vani	Totale: 69 m ² Totale estese aree scoperte** 67 m ²	Euro 334,41	
Indirizzo VIA ELVIO PERTINACE piano: 1													
INTERESTATI													
N°		DATI ANAGRAFICI				CODICE FISCALE				DIRITTI E ONERI REALI			
1		COMUNE DI VADO LIGURE con sede in VADO LIGURE				0051204019*				r1) Proprietà per 60/100			
2		PARROCCHIA S. ERMESTE con sede in VADO LIGURE				8003610096*				r1) Proprietà per 60/100			
DATI DERIVANTI DA CERTIFICAZIONE DI INTESTAZIONE A T. (ART. 1710) del 30/11/2015 presentata il 30/07/2015 in via del 14/11/2017 Risposta: VTR/CONF/SEK VADO LIGURE Registrazione: Sede: PROVVEDIMENTO DI ACQUISIZIONE GRATUITA (n. 8679 /2017)													

Unità immobiliari n. 1 Tributi erariali: Euro 0,90

Visura telematica

* Codice Fiscale Valutato in Anagrafe Tributaria

** Si intendono escluse le "superfici di balconi, terrazzi e aree scoperte perimenziali e accessorie, comunicanti o non comunicanti" (cfr. Provvedimento del Direttore dell'Agenzia delle Entrate 29 marzo 2013).

Data: 19/02/2018 - n. T179397 - Richiedente:

**Agenzia del Territorio
CATASTO FABBRICATI
Ufficio Provinciale di
Savona**

Dichiarazione protocollo n. SV0201503 del 29/11/2004
Planimetria di u.i.u. in Comune di Vado Ligure
Via Pertinace o.i.v. SNC

Identificativi Catastali:
Sezione:
Foglio: 26
Particella: 366
Subalterno: 5

Compilata da:
Catarsi Gelasio
Iscritto all'albo:
Architetti
Prov. Savona N. 278

Scheda n. 1 Scala 1:200

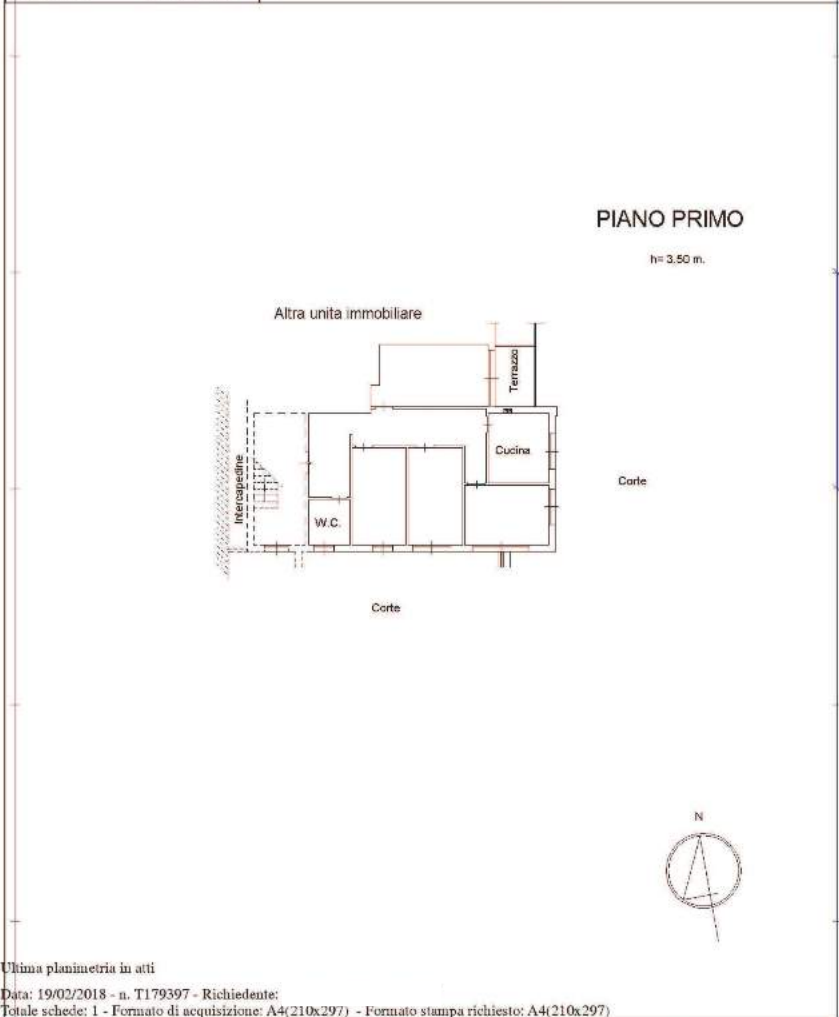

Catasto dei Fabbricati - Situazione al 19/02/2018 - Comune di VADO LIGURE (I.528) - s. Foglio: 26 - Particella: 366 - Subalterno: 5 >

Ultima planimetria in atti

Data: 19/02/2018 - n. T179397 - Richiedente:
Totale schede: 1 - Formato di acquisizione: A4(210x297) - Formato stampa richiesto: A4(210x297)



Direzione Provinciale di Savona
Ufficio Provinciale - Territorio
Servizi Catastali

Data: 24/03/2018 - Ora: 10.03.46 Fine
Visura n.: T31657 Pag: 1

Visura per immobile
Situazione degli atti informatizzati al 24/03/2018

Dati della richiesta Comune di VADO LIGURE (Codice: I.528)
Provincia di SAVONA

Catasto Fabbricati Foglio: 26 Particella: 366 Sub.: 5

Unità immobiliare

N.	DATI IDENTIFICATIVI				DATI DI CLASSAMENTO						DATI DERIVANTI DA		
	Sezione	Foglio	Particella	Sub.	Zona Cons.	Misc. Zona	Categoria	Classe	Coesistenza	Superficie Catastale	Rendite		
1	Urban.	26	366	5			A/3	U	5,5 vuoti	Totale: 94 m ² Totale escluse aree scoperte** 92 m ²	Entro 525,49	Validazione del 09/11/2015 - Incentivato in visura dei dati di superficie	

Indirizzo VIA ELVIO PERTINACE SNC (parte 3).

INTERESTATI

N.	DATI ANAGRAFICI	CODICE FISCALE	DIRETTE CONTRIBUTI REALI
1	COMUNE DI VADO LIGURE con sede in VADO LIGURE	005120491*	(1) Proprietà per 40/100
2	PABROCCETTA S. IRMEDE con sede in VADO LIGURE	800561006*	(1) Proprietà per 60/100

DATI DERIVANTI DA RIFERENZA DI INTERESSAZIONE ALL'ATTUALITA' del 2011/2015 protocollo SV005985 in data del 14/12/2017 Regione: VIGORONESI Sede: VADO LIGURE Registrazione: Sub: PROVVEDIMENTO DI ACQUISIZIONI GRATUITA in 8879 (2007)

Unità immobiliari n. 1 Tributi erariali: Euro 0,90

Visura telematica

* Codice Fiscale Validato in Anagrafe Tributaria.

** Si intendono escluse le "superfici di balconi, terrazzi e aree scoperte pertinenziali e accessorie, comunicanti o non comunicanti" (cfr. Provvedimento del Direttore dell'Agenzia delle Entrate 29 marzo 2013).

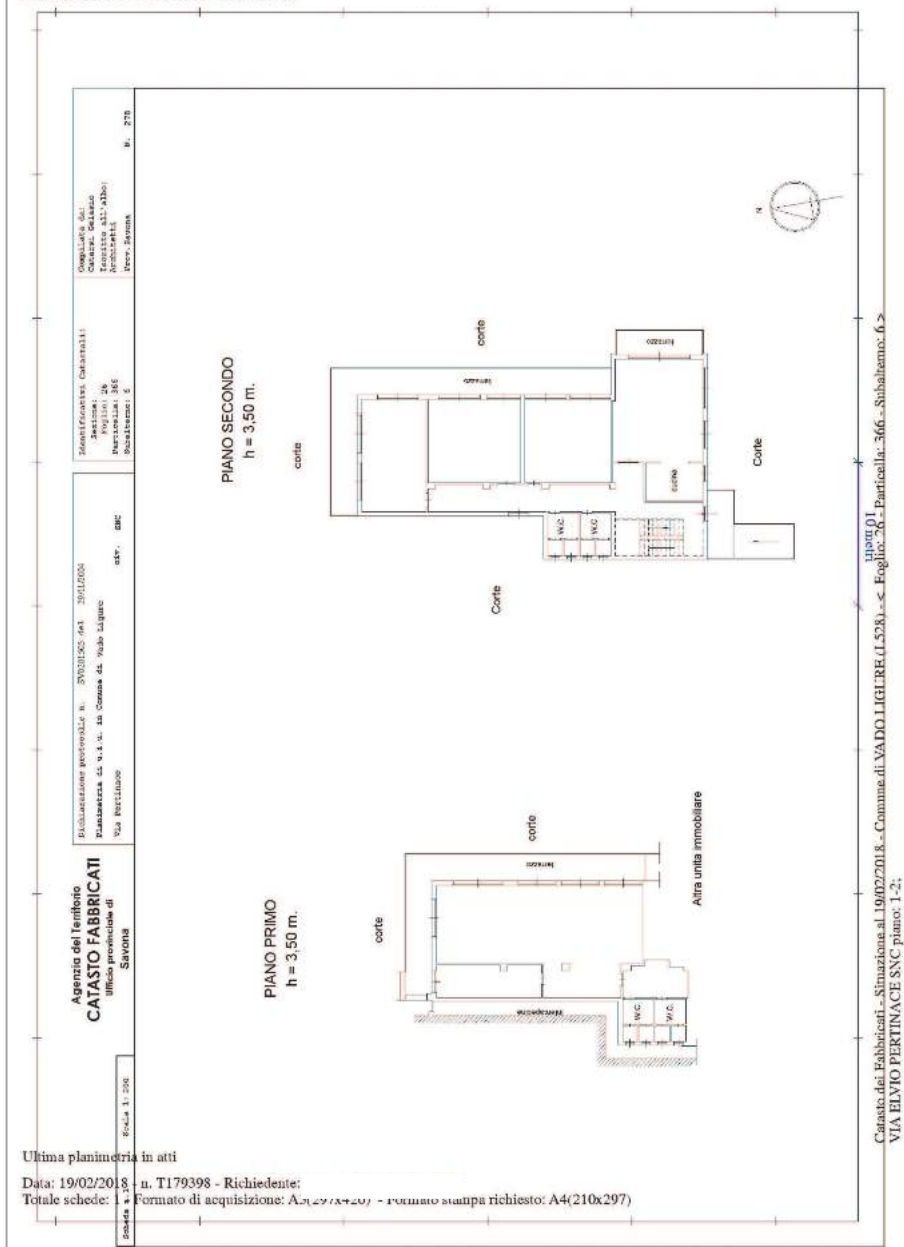

Agencia del territorio CATASTO FABBRICATI
 Ufficio provinciale di SAVONA
 Via Pertinace 1-200
 Tel. 019/2001111

Edilizia/Immagine architettonica n. 50/2018 del 20/02/2018
 Funzione di v.d.s. in Comune di Vado Ligure
 Via Pertinace 1-200

Registrazione del Catasto Fabbricati
 Foglio: 26
 Particella: 366
 Subalterno: 2

n. 778

Ultima planimetria in atti

Data: 19/02/2018 - n. T179398 - Richiedente:
 Totale schede: 1 - Formato di acquisizione: A4(210x297) - Formato stampa richiesto: A4(210x297)

Catasto dei Fabbricati - Situazione al 19/02/2018 - Comune di VADO LIGURE (I.528) - Foglio: 26 - Particella: 366 - Subalterno: 2



Direzione Provinciale di Savona
 Ufficio Provinciale - Territorio
 Servizi Catastali

Visura per immobile

Situazione degli atti informatizzati al 24/03/2018

Data: 24/03/2018 - Ora: 10.04.47 Fine

Visura n.: T31771 Pag: 1

Dati della richiesta		Comune di VADO LIGURE (Codice: I.528)										
		Provincia di SAVONA										
Catasto Fabbricati		Fogli: 26 Particella: 366 Sub: 6										
Unità immobiliare												
N.	DATI IDENTIFICATIVI					DATI DI CLASSAMENTO					DATI DERIVANTI DA	
	Serione	Foglio	Particella	Sub	Zona	Misc	Categoria	Classe	Consistenza	Superficie	Rendita	
1	Urbaz	26	366	6	Cen	Zona	B5	U	1452 m ²	Totale: 394 m ²	Euro 1.799,75	Validazione del 09/11/2015 - Incompleto in visura dei dati di superficie
N.	DATI ANAGRAFICI	CODICE FISCALE	DIRITTI E ONERI REALI									
1	COMUNE DI VADO LIGURE con sede in VADO LIGURE	0051300024*	(1) Proprietà per 40/100									
2	FABBRICAZIONE ERMETICA con sede in VADO LIGURE	8003601000*	(1) Proprietà per 40/100									

ELABORATO PLANIMETRICO	
Compilato da:	Catardi Stefano
Esceatto all'albo:	Architetti
Prov. Savona	N. 278

Agenzia del Territorio
CATASTO FABBRICATI
 Ufficio Provinciale di
 Savona

Comune di: Vado Ligure	Protocollo n. SV0001505 del 29/11/2014
Sezione: Foglio: 26 Particella: 366	Tipo Mappale n. del
Dimostrazione grafica dei subaltri: Scala 1 : 500	

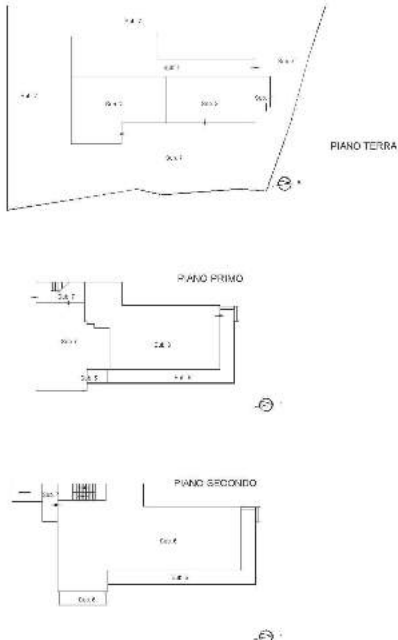

Ultima planimetria in atti

Catasto dei Fabbricati - Situazione al 10/01/2018 - Comune di VADO LIGURE (L.528) - Foglio: 26 - Particella: 366 - Elaborato planimetrico >

